Bu haftanın hediyesi 1000 Scrikss KALEM

KAPLAN

MACERA - HEYECAN - MÜCADELE

SAYI: 4

haftalı
mecmu

FIATI : 100

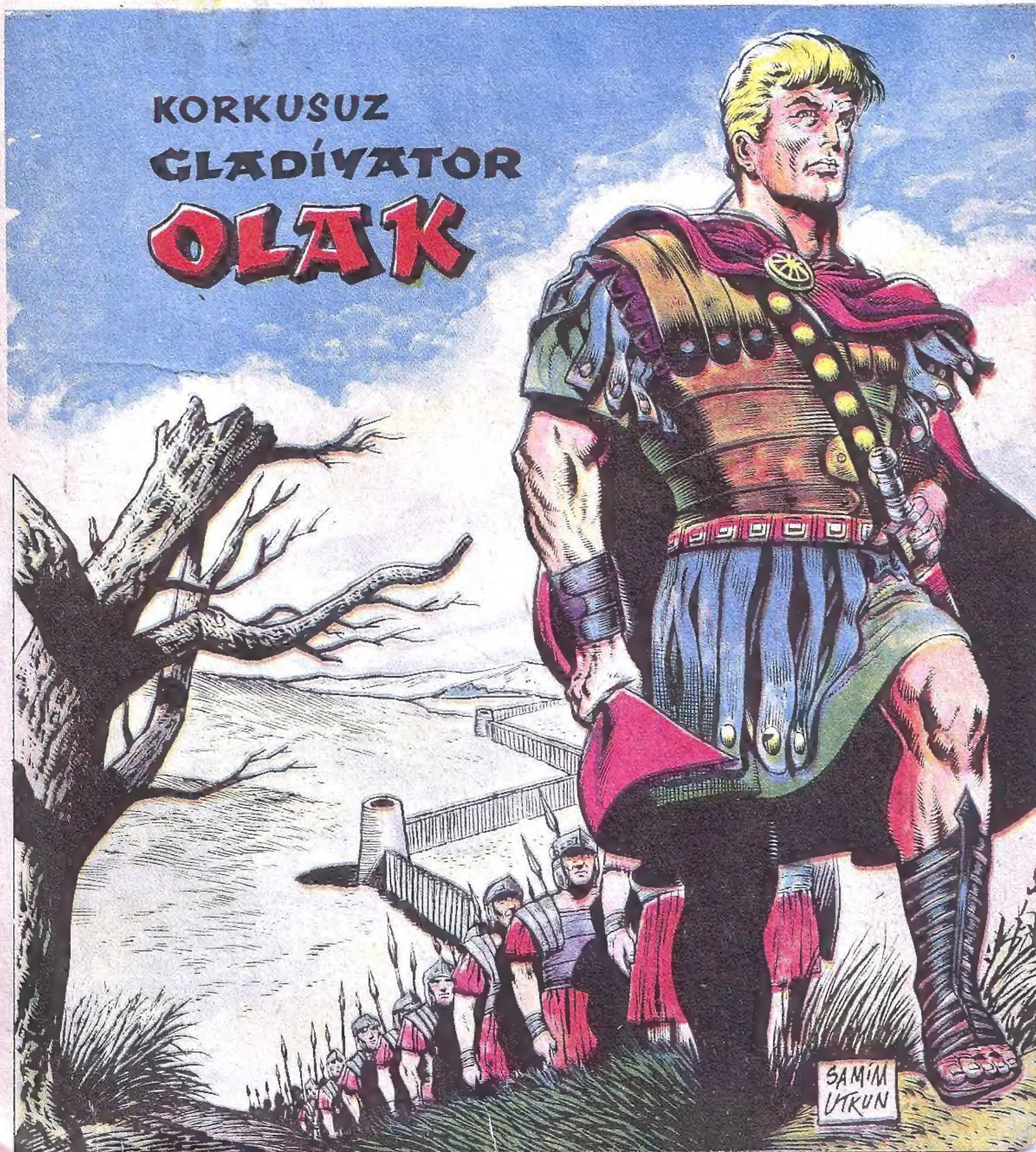

HAFTANIN HEDİYELERİNDEN AYRI!..

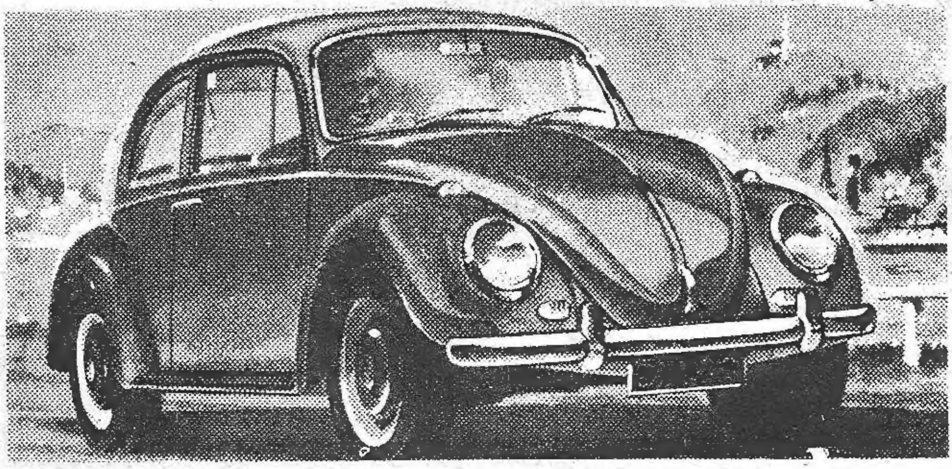

KAPLAN'IN OKUYUCULARINA EN BÜYÜK HEDİYESİ:

VOLKSWAGEN OTOMOBİL

Sevgili Çocuklar
Sizlere Bisikletler-Motosikletler-Radyolar-Saatlar ve daha pek cok kıymetli hediyeler dağıtan KAPLAN, Anne ve Babalarınızıda çok memnun edecek EN BÜYÜK HEDİYEYİ VERİYOR: VOLKSWAGEN OTOMOBİL

devamı 27.Sayfada

BU HAFTANIN HEDİYESİ: **1000 SCRIKSS KALEM.**

İlân edilen numaralardan biri veya birkaçi sizin satin aldığınız Kaplanda ise hemen o nüshayı asağıdaki adrese getirip hediyenizi alacaksınız. Taşradan kazananlar taahhütlü posta ile yollamalıdırlar.

KAPLAN HEDİYE SERVİSİ
Cağaloğlu Başmüsahip So. EMEK Han Kat 3 İSTANBUL

KAPLAN
haftalık mecmua

Sahibi ve yazi işleri müdürü: **NEJAT ERHAN**
Teknik yönetim: A. SARRAFOĞLU

Kapak Resmi : SAMİM UTKUN
Kaligraf : NEZİH DÜNDAR
Tercüme : GÜLTEKİN
İdare Müd. : KEMAL GÖCEN

Umumi Dağıtım: FAZIL NAZMİ ÜNVERDİ
Taşra Dağıtımı: SABRİ ÖZAKAR
İdare yeri : Cağaloğlu Başmüsahip So.
Emek Han kat: 3 Tel: 27 17 15

İlân: Arka kapak renkli: 1500 Ön iç kapak: 1000
Arka iç kapak: 750 iç sayfalar 600 Liradır.

Bu Mecmuada Neşredilen Resimli Roman, yazı ve resimlerin TÜRKİYEDE Neşir hakkı KAPLAN YAYINLARINA aittir.

KAPLAN YAYINLARI

Son baskı tarihi: 14-11-1966 Basıldığı Yer:

KORKUSUZ GLADİYATÖR
OLAK
ROMA İMPARATORU'NUN YEĞENİ LUKULLÜS, ADAMLARINI, GLADYATÖR KILIĞINDA ROMA YA SOKARAK ŞEHRİ ZAPTETMEK İSTİYORDU. KORKUSUZ GLADYATÖR OLAK İLE ARKADAŞI LENTO, ONUN BU PLANINI HABER ALMIŞLARDI. GLADYATÖR ANTRENÖRÜ OLAN BİKSİYUS DA ONLARA YARDIM EDİYORDU. FAKAT LUKULLÜS ÜN ADAMLARI SEZAR'IN SADIK BENDELERİ NİN PEŞİNE DÜŞMÜŞLERDİ...
BOŞ YERE ZAMAN KAYBET-MİYELİM. HEMEN SALDIRALIM!..
GÜNEŞİN KALKAN-LAR ÜZERİNDE YAN-SIMASI YÜZÜNDEN LUKULLÜS'ÜN ADAM-LARI, DAĞA KAÇAN KAHRAMANLARIN YERİNİ TAYİN ETMİŞLERDİ...
OLAK, GÜLÜMSEDİ...
YETER LENTO!.. ARTIK GÖRDÜ LER
YERLE-RİMİZİ ALDIK.!
OLAK BEKLEDİ... SONRA...
HEPSİNİN KELLELERİNİ UÇURUN!
ZATEN BİR AVUÇ İNSAN... NE CESA-RET BÖYLE.
TAM SALDIRDIKLARI ANDA...
OOH!
AARGH
BALIKLARA GEL BALIKLARA. BUNU İYİ DÜ-ŞÜNDÜN OLAK.
TUZAK-MIŞ BU!..

2
MÜTHİŞ KORKAN ROMALI SUBAY OLAK'IN KESKİN KILICININ UCUNDAN BİR TÜRLÜ KAÇAMIYORDU...
TESLİM OLMAZSAN PİS KANIN ELİMİ KİRLETECEK.
PEKİ... KIYMAYIN BANA
BİRAZ SONRA OLAK VE ARKADAŞLARI, ROMALI ASKERLERİN KILIĞINA GİRMİŞLERDİ...
BU BENİ SIKTI...
ÇOK KOMİK OLDUNUZ, AMA KATLANACAKSINIZ, NE YAPALIM...
LUKULLÜS'ÜN SUBAYINI ÖNLERİNE KATTILAR VE ŞEHRE İLERLEMEĞE BAŞLADILAR...
ONLARLA KONUŞURKEN LENTO NUN MIZRAĞINI AKLINDAN ÇIKARMA!
LENTO'NUN MIZRAĞINA BİR BAKIŞ KÂFİYDİ...
ÖTEKİ ADAMLAR NERDE?
ŞEY... BEN ONLARI AKSİ YÖNE YOLLAMIŞTIM.
SONRA.
İŞTE GLADYATÖR HOCASI PALLUS'UN KAMPI. AKSİNİN BİRİDİR, AMA SEZAR'A SADIKTIR.
BAK! YİNE LUKÜLLÜS'ÜN ADAMLARI!
BÜTÜN GÖZLER KAMPA DÖNDÜĞÜ ANDA HAİN SUBAY, BİRDEN ÖNE ATILDI..
KAÇAKLAR BURADA.
LENTO DURDUR ŞUNU.
LENTO, MIZRAĞINA DAYANIP ATLADI...
ONU GEBERTİRDİM AMA CANLISI LAZIM BİZE.
KOŞUN! ALÇAKLARI YAKALAYIN!
YAŞAYASIN! ONU İŞİTEMEDİLER.
UUUUUHHHH!
FAKAT BAŞKA KULAKLAR VARDI ORADA.
BAŞINI KAYAYA ÇARPTI, UZUN SÜRE AYILAMAZ...
ARTIK DÜŞMANI YARMAK İÇİN ONDAN YARARLANAMIYACAĞIZ.

LUKULLÜS'ÜN BAŞINI KAYAYA ÇARPARAK KENDİNDEN GEÇEN SUBAYININ BAŞINDA LENTO, OLAK VE BİKSİYUS, DİKİLMİŞLER DURUMU TARTIŞIYORLARDI...
ŞİMDİ NE OLACAK OLAK? YOLUN ÜSTÜNDE LUKULLÜS'ÜN ADAMLARI DOLU... ONLARI GEÇİP KAMPA NASIL VARACA-GIZ ?..
İSYANA ENGEL OLMAK İSTİYORSAK ZAMAN ÇOK KIYMETLİ BİZİM İÇİN. NE YAPIP EDİP PALLUS'U YARDIMA ÇAĞIRMAK ZORUNDAYIZ...
FAKAT BİRİ, ONLARIN HER ŞEY-LERİNİ ÖĞRENMİŞTİ...
LUKULLÜS E HABER İLETİRSEM MÜKAFAAT KAZANIRIM.
AMA ADAM KOŞARKEN TÖKEZLEDİ...
O ADAM BİZİ DUYDU...
ZENGİN OLACA-ĞIM... AYY...
ADAM AYAĞA KALKARKEN BİR DAHA DÜŞTÜ...
ŞU LENTO OLMASA DUMAN OLURUZ.
MERHAMET! BENİM ÖLÜM DE DİRİM DE HİÇTİR.
DOĞRU SÖYLÜYOR. LUKULLÜS'ÜN ADAMLARI ONA METELİK VERMEZ...
BU OLAY, OLAK'A BİR FİKİR VER-MİŞTİ...
DEMEK DİLENCİ KILIĞINDA ORADAN GEÇECEK SİN.
EVET. BİRAZ ÇAMU-RA BULAN-DIM MI BENİ TANIYAMAZ-LAR.
FAKAT YOLDA...
O DA NESİ!
ÇEK GİT BE BURADAN PİS DİLENCİ!

4

LUKULLUS'ÜN ASKERLERİ TAM BİR ŞEYLER ATIŞTIRIRKEN YANLARINA GELEN BU DİLENCİ (?) İŞTAHLARINI KAÇIRMIŞTI...
İSYAN BAŞLAMADAN KİMSEYİ ÖLDÜRMİYECEĞİMİZE SÖZ VERDİK
YOKSA GÖRÜRDÜNGÜNÜNÜ!
FAKAT İSYAN LAFINI AĞZIMIZA ALMIYACAKTIK! ONU ÖLDÜR ARTIK! ÇÜNKÜ SIRRIMIZI ÖĞRENDİ...
BU NUMARA DA BURADA BİTER.
BİRDEN DİLENCİ PAÇAVRALARININ İÇİNDEN ZORLU BİR KAHRAMAN ÇIKTI...
OOOOOFFF!
KILICINI ALIYORUM. BU DA ÜCRETİ!..
KILIÇ, ŞİMŞEK GİBİ ÇALIŞIYORDU...
AAAAAHHH!
BU DİLENCİ DEĞİL, OLAK!.. YAKALAYIN!..
FAKAT BİR KILIÇ, ÖZENGİSİNİ KESTİ...
AARGH!
OLAK, ATA ATLAMIŞTI...
KAMPA YETİŞMEM İÇİN BU AT ÇOK GEREKLİYDİ...
FAKAT PALLUS, OLAK'I HİÇ DE BEKLEMEDİĞİ BİR ŞEKİLDE KARŞILADI...
DURDURUN! ROMANIN DÜŞMANIDIR O!..
ÖYLEYSE BENİM DE DÜŞMANIMDIR! KÖPEK GİBİ GEBERTECEĞİM SENİ!..
DEVAMI GELECEK SAYIDA...

DEMİR Yumruk
BRAD NOLAN, ANTRENÖRÜ MADDOK'UN YARDIMI İLE YETİŞİP RİNGE ÇIKTIKTAN SONRA BAŞARILARI BİRBİRİNİ İZLEMİŞ, SONUNDA ÜNLÜ ŞAMPİYON VEYD TAYLOR'LA KARŞILAŞMASI İSTENMİŞTİ... ÖTE YANDA DAYISI MADDOK'UN ÇİFTLİĞİNİ BRAD'A BIRAKMASINDAN KORKAN BAKSTER, EŞKIYA LAREDO'YU BULUP ORTADAN KALDIRILMASINI SAĞLAMAK ÜZERE HAREKETE GEÇER.
BAKSTER, LAREDO'NUN KORKUNÇ VADİSİNE VARINCA ELLERİNİ KALDIRARAK İLERLEDİ...
ELLER YUKARI AMİGO!
BIRAK SANÇEZ. ONU TANIRIM.
ATEŞ ETMEYİN LAREDO İLE KONUŞACAĞIM.
BİR SAAT SONRA LAREDO İLE BAKSTER ANLAŞMIŞTI.
PARANIN YARISINI ALDIN, YARISINI DA İŞİNİ BİTİRİNCE ALIRSIN.
SEN ONU BANA BIRAK, MERAKLANMA!
BU SIRADA BRAD İLK DEFA TARTIDA TAYLOR'LA KARŞILAŞIYORDU...
ŞU TABANCALARLA BANA DA NİŞAN ALMAK İSTERDİN DEĞİL Mİ KOVBOY?
BRAD, BU AĞIR LAFLARA ALDIRIŞ ETMEZ GÖRÜNDÜ.
MAÇA KADAR SABRET, SONRA GÖRÜŞÜRÜZ.
SENİN ŞANSA İHTİYACIN OLACAK. BANA KİMSE DAYANAMAZ...
MADDOK ENDİŞE İLE BAKTI...
ONA ALDIRIŞ ETME BRAD. SENİN SİNİRLERİNİ BOZMAK İSTİYOR...
ÜZÜLME... ONUN GİBİLERİ BİLİRİM...
BRAD OTELİNDEYKEN KAPISI VURULDU...
KİM O?
MADDOK'TAN BİR HABER VAR. ÇOK ÖNEMLİ...
KAPIDA BİR MEKSİKALI VARDI.
SENYOR MADDOK'A SİZİ BEN GÖTÜRECEĞİM!
ACAYİP... BENİ NEDEN İSTEDİ ACABA

BİRAZ SONRA BRAD NOLAN, TANIMADIĞI MEKSİKALI'NIN PEŞİNDEN SOKAĞA ÇIKMIŞTI...
UZAKTA MI KENDİSİ?.. DÖĞÜŞ VAKTİNE AZ KALDI...
GELDİK BİLE SENYOR.
KÜÇÜK MEKSİKALI BUNDAN SONRA BİR KÖŞEYİ DÖNDÜ...
BURASI KESTİRMEDİR.
TAM BU SIRADA SANDIKLARIN ARKASINDA BİR GÖLGE GİBİ SÜZÜLEN LAREDO BRAD'I YERE YIKTI.
UUGH!
BU İYİ OLDU SANÇEZ
BU KOVBOY O KADAR SAF Kİ HERKESİ KENDİ GİBİ SANIYOR...
BU SIRADA KARŞI SOKAKTA YEYD TAYLOR OTELİNDEN ÇIKMIŞTI...
UZUN SÜRMEZ. NOLAN'IN İŞİNİ ÇABUK BİTİRECEĞİM
BELKİ DE RİNGİ BIRAKIP KAÇAR.
HAH HAA... NE KADAR KOMİK OLUR...
BİRDEN SOKAĞIN YAN TARAFINDA BİR SİLAH PATLADI...
BEN... AAAGH!
VE ŞAMPİYON TAYLOR, YERE YIKILDI...
HERKES KALAKALMIŞTI. BİRDEN KÜÇÜK MEKSİKALININ SESİ DUYULDU.
ŞURAYA BAKALIM. SES BURDAN GELDİ.
BAKALIM...
HAYDİ.
ADAMLAR, MEKSİKALININ GÖSTERDİĞİ YERE VARINCA ELİNDE TABANCASIYLE BRAD NOLAN'I BULDULAR...
İŞTE!
YAKALAYIN. KAÇIRMAYIN CANİYİ!..
YAKA PAÇA ETTİKLERİ ADAMI IŞIĞA ÇIKARINCA KİM OLDUĞUNU ANLADILAR.
BU BRAD NOLAN... TABANCASI DA ELİNDE...
EVET... BAŞI DA YARALI... HERHALDE SANDIKLARA ÇARPTI...
...TAYLOR'U ÖLDÜREREK YENMEK KOLAYINA GELDİ.

BU HENGAME ARASINDA BRAD'IN İTİRAZLARI DUYULMUYOR-DU BİLE...
VEYD TAYLOR'U RİNGTE YENE-MİYECEĞİNİ ANLAYINCA BU OYUNA BAŞ VURDUN DE-ĞİL Mİ ?..
KORKAK KAATİL !..
ŞERİF GELİ-YOR !..
AMA ONU BEN ÖLDÜR-MEDİM.
ŞERİF JUDSON KALA-BALIĞI YARARAK OLAY YERİNE YAKLAŞTI...
BU VURULAN VEYD TAYLOR DEĞİL MİYDİ ?..
EVET, ONU BRAD NOLAN VURDU...
BEN GÖZÜMLE GÖRDÜM.
ŞERİFİN SOĞUKKANLI BAKIŞLARI ETRAF-TA DOLAŞTI... BRAD NOLAN'IN TEHLİKE İÇİNDE OLDUĞUNU DERHAL ANLAMIŞTI... BRAD'IN KOLUNDAN TUTARAK HAYKIRDI...
DAĞILIN ! BEN ONU HAPSE A-TARIM !
HAYIR !.. ONU SAL-LANDIRA-LIM !..
BİRAZ SONRA ŞERİF BRAD NOLAN'I HAPİSA-NEYE GÖTÜRMÜŞTÜ. KALABALIK DA GİTTİK-ÇE ARTIYORDU...
İÇERİ GİRMELE-RİNE ENGEL OL... ONLARI TABANCA İLE UZAKLAŞ-TIR !..
BAŞÜS-TÜNE PAT-RON...
BRAD NOLAN'IN ÜZERİNE DEMİR PARMAKLIK KAPANMIŞTI...
ŞÜK-RET NO-LAN. YE-TİŞMESEY-DİM PAR-ÇALANA-CAKTIN.
AMA BENİM HİÇBİR SUÇUM YOK Kİ, ŞERİF...

BİRAZ SONRA MADDOK, BRAD'I GÖRMEĞE GELMİŞTİ. SESİNİ DUYURMAK İÇİN KALABALIĞIN GÜRÜLTÜSÜNÜ BASTIRMASI GEREKİYORDU...
TAYLOR'U SENİN ÖLDÜRMEDİĞİNDEN EMİNİM. AMA DIŞARDAKİLER KUDURMUŞ.
ÖYLE Mİ?..
BRAD NOLAN, BAŞINA GELENLERİ BİR BİR ANLATTI. NASIL ARA SOKAKTA YARALANDIĞINI, BİRİNİN ELİNE SİLAH TUTUŞTURDUĞUNU .... VESAİRE ...
O KÜÇÜK MEKSİKALI BİRİNİN ADAMI OLACAK HERHALDE ...
KİMİN OLABİLİR? SENİN DÜŞMANIN OLAMAZ.
İKİ DOST, DAHA FAZLA KONUŞAMADILAR. ÇÜNKÜ DIŞARDAKİ BAĞIRIŞMALAR GİTTİKÇE ÇOĞALIYORDU...
GİDİN SİZ ARTIK. KALABALIĞA BAKILIRSA BURASI DA TEHLİKELİ OLACAK.
KURTULACAKSIN BRAD. AVUKAT TUTACAĞIM!..
DIŞARDA HALK, ÖFKEYLE BAĞIRIP ÇAĞIRIYORDU...
ONU GÖZÜMÜZÜN ÖNÜNDE VURDU...
MAHKEME İSTEMEZ!..
BIRAKIN, ONU BİZ GEBERTELİM...
LAREDO İLE ARKADAŞI, HALKI BÜSBÜTÜN KIŞKIRTIYORLARDI. NİHAYET ŞERİF, BİR ÇARE DÜŞÜNDÜ
BRAD'I BURADAN ÇIKARMALIYIM! ARKA KAPIDAN!..
NERDEYSE KAPIYI KIRACAKLAR...
ŞERİF, ARKA KAPIYI AÇTI...
GEL, ÇABUK KİMSE YOK.
YÜRÜ NOLAN!.. ÇABUK OL...
FAKAT DIŞARIYA ÇIKINCA...
İŞTE, ÇIKTILAR!
ÇEKİLİN BUDALALAR!
YAKLAŞMAYIN!
FAKAT ADAMLAR ÜZERLERİNE YÜRÜDÜLER...
O CANİYİ BİZE VER ŞERİF!..
AÇIN YOLUMUZU!..
BRAD, BİRDEN O MEKSİKALIYI GÖRDÜ.
MEKSİKALI, TABANCASINI ATEŞLEMİŞTİ...
BUDALA!..
FAKAT KURŞUN, BÜYÜK BİR ŞANS ESERİ OLARAK ŞERİF İLE BRAD'IN BİLEKLERİNİ BİRBİRİNE BAĞLIYAN KELEPÇEYE İSABET ETMİŞTİ. BRAD, SERBEST KALINCA HEMEN KAÇMAYI DÜŞÜNDÜ...
...VE YANDAKİ DUVARA DOĞRU FIRLADI...HEMEN TIRMANDI...
HEY!.. NEREYE
KAÇMAK İÇİN BUNDAN İYİ FIRSAT OLAMAZ. İSMİME SÜRÜLEN LEKEYİ SONRA TEMİZLERİM.

BRAD NOLAN, ADAMLARIN KENDİSİNİ ELE GEÇİRMELERİNDEN ÖNCE ATİK DAVRANIP DUVARDAN ATLADI. BİRAZ İLERDE İKİ KİŞİ YOLUN ORTA YERİNDE DURMUŞ HARARETLE BİR ŞEYLER KONUŞUYORLARDI...
BİR AT BULSAM
NOLAN KAÇIYOR!
VE BRAD, ATI HÜRRİYETİNE DOĞRU MAHMUZLADI.
ARTIK DUVARLARA BRAD'IN RESMİNİ
MEKSİKA'YA GEÇERSE BİR DİYECEĞİM YOK, AMA ŞU ANDA GÜNEYE DOĞRU YOL ALDIĞINDAN EMİNİM

6

FAKAT ŞERİF YARDIMCISI YANILIYORDU. ZİRA BRAD KUZEYE, KANSAS'A DOĞRU YOL ALIYORDU...
UMARIM Kİ TAHMİNİM DOĞRU ÇIKSIN DA BENİ GÜNEY DE ARA-SINLAR.
BRAD NOLAN, ATINI KOR-KUNÇ YAĞMUR VE FIRTI-NA ALTINDA DA SÜR-MEĞE DEVAM EDİ-YORDU...
FIRTINA ŞİD-DETLENDİ, AMA DURMAĞA GELMEZ.
BRAD, O SIRADA KAYALIK BİR VADİDEN GEÇİ-YORDU... BİRDEN...
TOPRAK KAYIYOR!
BRAD KAÇMAK İSTEDİ AMA GEÇ KALMIŞ-TI...
ÜRKEN ATI, ONU ÜS-TÜNDEN FIRLATTI. BRAD YUVARLANAN BİR KAYA-NIN YOLU ÜSTÜNE SERİLDİ.
KOCAMAN KAYA, BRAD IN ÜZERİNE SÜRATLE YAKLAŞIYOR-DU...
KAYANIN GÜRÜLTÜSÜNÜ BAŞKA BİRİ DE DUYMUŞTU. ATLI, BRAD'I GÖRÜNCE İLER-LEDİ...
BİRİ ATINDAN DÜŞ-MÜŞ. KAYA DA ÜZERİNE GİDİYOR.
ADAM ATINI BİR KAÇ DEFA MAHMUZLADI...
DEVAMI GELECEK SAYIDA

YAŞAYAN ÖLÜLER
JAK MORTON, PROFESÖRÜN İCATETTİĞİ BİR TARİH ALETİNİ ELE GEÇİRMEK İSTİYEN GANGSTERLERLE SAVAŞIR.
JAK, BİR YOL BULUP ÇIKTI..
PROFESÖRÜ BULMANIN TAM ZAMANI... GEMİYİ ARAŞTIRAYIM !..
FAKAT BİRDEN.
ELLER YUKARI JAK! ARTIK SON ANLARINI YAŞIYORSUN.
KAPTAN!
SENİN PROFESÖRÜ ASYA'DAKİ MERKEZE GÖTÜRÜYORLAR. ZULTAN HAN BÖYLE İSTEDİ.
GEMİNİN HELİKOPTERİYLE GÖTÜRÜYORLAR...
ŞİMDİ DE SENİN İŞİNİ BİTİRECEĞİM!.
KAPTAN! ÇABUK GEL
TUKUDA BİR VARİL BENZİN ELEGEÇİRDİ.
ŞİMDİ TUKUDA'NIN GAZABINI GÖRÜN!
TUKUDA BU SIRADA ETRAFA DEHŞET SAÇIYORDU.
BU BİZİM DÜNYAMIZDAN DEĞİL... BİR ŞEYTAN... BİR HORTLAK O...
HEPİNİZ DELİRDİNİZ GALİBA...
ŞUNU ALIN ELİNDEN! BENZİN PARLIYACAK.

AMA YAŞIYAN ÖLÜ ÇA-BUK DAVRANDI.
VARİLİ MUTFAĞIN İÇİNE ATTI.
KORKAK-LAR! YAKA-LAYIN ŞU-NU..!
KAPTANIN SESİ, ADAMLARI UYANDIRMIŞTI.
İKİSİNİ DE ŞU DEMİR HALKA-YA BAĞLAYIN!
JAK İLE TUKUDA'NIN BİLEKLERİ-Nİ ORAYA KELEPÇELEDİLER.
BENZİN MUTFAKTA PARLADI.
TUKUDA-NIN DEDİĞİ OLDU..
ŞAFAK SÖ-KERKEN...
YANGIN SİLAH DEPOSU-NU SARDI!.
HERKES FİLİKALARA, ÇABUK!
JAK'LA TUKU-DA'YI ALEVLE-RİN ARASINDA UNUTMUŞLAR-DI...
BIZİ BIRAKTILAR. GEMİ Bİ-RAZDAN BATACAK!
MAHVOL-DUK! BATI-YORUZ.
GEMİ YAN YATMIŞTI.
ATEŞLE GELDİM ATEŞ-LE GİDİYORUM
TUKUDA'YI GETİREN KOZMİK IŞIN-LAR KAYBO-LUYOR...
YAŞIYAN ÖLÜ KAYBOLUNCA, JAK'IN KOLUNU TUTAN ŞEY KOPTU.
OH!.. KUR-TULDUM!.. ACABA YÜZEBİLECEK MİYİM?
JAK ÖNÜNE GELEN BİR ŞE-YE TUTUNDU
HAYDUT-LARA GÖRÜN-MEDEN KARA-YA BİR VARA-BİLSEY-DİM..

ÜÇ SAAT SONRA KARAYA VARMIŞTI.
BURASI FRANSA OLMALI. HAYDUTLAR ŞURADA.
JAK, GİZLENEREK ADAMLARI GÖZLEDİ...
JANDARMALAR GELMİŞ. BİZİMKİLER MASUM KAZAZEDE POZUNDALAR.
GEMİNİZİ BİR ÇOCUK MU TUTUŞTURDU?
JAK, GEMİDEN KAÇARKEN GÖRÜLDÜĞÜNÜ ANLAMIŞTI.
JAK MORTON MU?..ONU İNGİLİZ POLİSİ DE ARIYOR. BİRLİKTE ARIYALIM..
EYVAH BAŞIMA GELENLER.
JAK KAÇMAYI BAŞARMIŞTI...
ELE GEÇMİYECEĞİM VE ZULTAN HAN'I DA YAKALATACAĞIM!
GİTTİĞİ KÖYDE BAYRAM VARDI...
İYİ FIRSAT... KALABALIĞA KARIŞIP KAÇABİLİRİM. YALNIZ ŞU KELEPÇEYİ GİZLİYEYİM...
FAKAT PANAYIRIN KAPISINDA...
HER ARABAYI ARIYORUZ EFENDİM. TEHLİKELİ BİR ÇOCUK KAÇTI DA...
POLİS KORDONU!. GEÇEMEM.
TRAMPET SESLERİYLE GEÇİT BAŞLADI...
TARİHİ CANLANDIRIYORLAR. BEN DE TARİHTEN BİRİNİ ÇAĞIRABİLİRİM.
TENHA BİR KÖŞEDE JAK, ALETİ ÇALIŞTIRDI...
CLICK!
ALLAHA ŞÜKÜR DENİZ SUYU ALETİ BOZMAMIŞ.
KOZMİK BULUTLAR VE ŞİMŞEKLER ORADAKİLERİ ŞAŞIRTMIŞTI.
EYVAH, HAVA BOZUYOR. EĞLENCEMİZ YARIDA KALACAK!..

ŞİMŞEKLERİN GETİRDİĞİ ŞEKİL GİTTİKÇE BELİRİYORDU.
14. ASIRDAN ATLI BİRİ GELİYOR...
BİRDEN MUHTEŞEM BİR SÜVARİ BELİRDİ.
BİR KERE DAHA FRANSIZLARLA DÖVÜŞECEĞİM!
KARA ŞÖVALYE!..
JAK, KONUŞTU.
BİZ 1966 DAYIZ. VE BURASI DA BİR PANAYIR, KARA ŞÖVALYE...
ÇESUR ŞÖVALYE JAK'IN KELEPÇESİNİ GÖRMÜŞTÜ.
NEDEN ESİR ETTİLER SENİ?.. GEL ONU ÇIKARAYIM, SONRA DÜŞMANLARINI HAKLARIM.
GANGSTERLERİN ELİNE DÜŞMÜŞTÜM.
KARA ŞÖVALYE BİR KILIÇ ÇALIŞTA KELEPÇEYİ KESTİ.
İŞTE SERBESTSİN!..
İNGİLİZ ÇOCUĞU ORADA! TUTUN!
CLANG!
KASABALILAR YAKLAŞMIŞLARDI.
KILICIMI AL! BEN GÜRZLE DÖVÜŞÜRÜM!.
YAKALAYIN!
BU SIRADA BİR ATLI ORTAYA ATILDI...
GELBAKALIM!
BEN ŞİMDİ HADDİNİ BİLDİRİRİM ONUN. AÇILIN!..
ATLI, KİMİNLE DÖĞÜŞTÜNÜ BİLEMEZDİ...
KAFASINI UÇURACAK!
CLANG!

AZ SONRA...
URGH!
YUVAR-LANDA A-KILLAN!
KARA ŞÖVALYE BEYAZ ATA ATLADI.
SEN DE ATLA JAK... ŞU BUDALALARA BİR DERS VERECEĞİM.
GELİYORLAR ŞÖVALYE —
JAK, ŞÖVALYENİN ATINA ATLADI...
HÜCUMA HAZIR OL!
KARA ŞÖVALYE GENE BİR YÜZ SENE SAVAŞI ÇIKARACAK!
JAK, ŞÖVALYENİN PEŞİNDEN GİTTİ...
BEKLE BENİ ŞÖVALYE.
KORKAKLARA BİRAZ CESARET ÖĞRETECEĞİM.
BİRDEN BİR SİLAH PATLADI...
DİKKAT! ATEŞ EDİYORLAR!
ATEŞ Mİ?.. O DA NE DEMEK?
MODERN DÜNYANIN SİLAHLARINDAN BİRİ BU!..
KURŞUNLAR VIZILDIYORDU.
BİZİ SARDILAR!
ŞU DUVARDAN ATLA JAK!
BAŞKA ÇARELERİ YOKTU.
BENİ BURAYA GETİREN KUVVET ERİMEĞE BAŞLADI.
YAPMA! SENİN ATINA BEN BİNİYORUM.
JAK DUVARI GEÇTİ...
ŞİMDİ BU AT DA KAYBOLACAK...
DEVAMI GELECEK SAYIDA

Kanlı Bıçak
TAMANA'YI BULMAK İÇİN
ÇIKMIŞLARDI
DEVASA ADAMLARDAN BİRİNİN KALDIRDIĞI İPTİDAİ GÜRZ, BÜTÜN ŞİDDETİYLE KANLI BIÇAĞIN BAŞINA İNDİ. GENÇ KIZILDERİLİ, BİR FERYAT KOPARDI...
ORADA BİRDEN
UĞRAMIŞLARDI
VAHŞİLERİN REİ
YAKA PAÇA BAĞLAYIP
HAZIRLANDILAR...
İKİNİZİN DE SONU GELDİ, AMA
OLAMAZ. BÜTÜN KABİLELERİ ELE

KANLI BIÇAK, GÖSTERİLEN TAHTA MERDİVENDEN TEK BAŞINA ÇUKURA İNDİ. BAŞTA TAMANA OLMAK ÜZERE HEPSİ ÇUKURUN ETRAFINA SIRALANMIŞLARDI...
TAMAM! ŞİMDİ SEVGİLİ HAYVANLARIMI SALIN!
TAHTA PARMAKLIK GICIRDIYARAK AÇILDI VE...
TÜYLER ÜRPERTİCİ BİR MAHLUK DIŞARI ÇIKTI...
ARKASI ARKASINA YUVALARINDAN ÇIKAN ÜÇ DEV ÖRÜMCEK KORKUNÇ HIŞIRTILAR ÇIKARTARAK KANLI BIÇAĞIN BULUNDUĞU ADACIĞA DOĞRU İLERLEDİLER...
YA BUNLARI... YA DA SUDAKİ TİMSAHLARI TERCİH ET!
ZALİM HAİN!
BİR KOMANÇİ MÜCADELE ETMEDEN CAN VERMEZ!
ÖRÜMCEK YAKLAŞIRKEN KANLI BIÇAK ADETA UÇTU
ONHEY!
VE TOTEM DİREĞİNİN YANINA ATLIYARAK ONU KANIRTTI...
TOTEM ÇATIRDIYARAK KIRILMIŞTI
BAKIN, MUKADDES TOTEMİ SÖKTÜ
DEVAMI GELECEK SAYIDA

1
CANAVAR TOHUMU
FEN BİLGİNİ POL LODER İLE, ZİRAAT BAKANLIĞI UZMANLARINDAN BİRİ BİR GECEDE İSKELET HALİNDE KALAN BİR SÜRÜNÜN BULUNDUĞU KÖYE ACELE ÇAĞRILMIŞLARDI. LODER, HAYVANLARIN HER ÖNLERİNE GELENİ YİYİP MAHVEDEN BİTKİLER TARAFINDAN YOK EDİLDİKLERİNİ KEŞFETMİŞTİ. AHTAPOT GİBİ KOLLARI OLAN BU KORKUNÇ BİTKİLER, HEM YÜRÜYEBİLİYOR, HEM DE SANİYEDE MİLYONLARCA OLUVERİYORLARDI. TEHLİKEDE OLDUKLARINI HİSSEDİNCE KURŞUN GİBİ KESKİN TOHUMLAR FIŞKIRTAN BU BİTKİLER, ŞU ANDA İNGİLTERE'NİN ÜSTÜNE BİR AFET HALİNDE ÇÖKMÜŞ BULUNUYORLARDI...
PROFESÖRÜN ASİSTANI, KORKUDAN DONA KALDI...
BİTKİLER ARABAYI SARIYOR.
İLERLİYEMEYİZ. NE YAPSAK EFENDİM?
SON HIZLA ŞU ÇALILARA SÜR ARABAYI!
BU ÇARE İŞE YARAMIŞ, ARABAYI SARAN BİTKİLER ÇALILIKLARA TAKILMIŞLARDI...
BUNLAR NEDİR BÖYLE PROFESÖR LODER?
GEÇEN ASIRDA BİR KAŞİF BUNLARI AFRİKADA KEŞFETMİŞTİ. AMA O ZAMAN KİMSE İNANMAMIŞTI ONA...

ARABA SON SÜRATLE EN YAKIN HASTANEYE VARINCA, İLİM-DİLİNDE "İDROPOD" DENİLEN BU GARİP BİTKİLERİN TOHUMLARIYLE YARALANAN ÇİFTLİK SAHİBİNE DERHAL BİR AMELİYAT YAPILDI...
ŞU CANAVAR TOHUMLARINI HEMEN ATEŞE ATINIZ!..
PROFESÖR POL LODER, HÜKÜMETİN YETKİLİLERİYLE TEMASA GEÇEREK ORDUYU YARDIMA ÇAĞIRMIŞTI...
HELİKOPTERİN PİLOTU BİTKİLERİ ŞU TARLADA GÖRMÜŞ.
AZ SONRA ALEV MAKİNELERİ BİTKİLERE ÇEVRİLMİŞTİ...
VE BİR EMİRLE SİLAHLAR ALEV KUSMAĞA BAŞLADILAR...
FAKAT YANAN SADECE MAHSUL OLDU. BİTKİLER SAPASAĞLAM ÇIKTILAR
ÖLDÜREMEDİK ONLARI!
SALDIRACAKLAR!
O ANDA HASTANEDE...
KAZAN DAİRESİ
ASKERLER KORKUYLA KAÇIŞIYORLARDI...
İDROPODLAR ASKERLERİ İZLEDİLER. KORKUNÇ ALEVLER BİLE ONLARA VIZ GELMİŞTİ...
HASTANEDE KALORİFER KAZANININ ATEŞİ BİLE BİTKİLERİ ÖLDÜREMEMİŞTİ...
MUTFAK
AYYY!
AAAAGH!
OFF!
ANNE.
BİR KAÇ DAKİKA İÇİNDE MUTFAK KISMINDAKİ BÜTÜN YİYECEKLER...
BİTKİLER TARAFINDAN TEMİZLENDİ.

BİTKİLER HASTANEYİ YAĞMALAYIP BÜTÜN YİYECEKLERİ BİTİRDİKTEN SONRA BİRDENBİRE ŞEHRİN HER TARAFINA YAYILIP HER YERİ ADETA HARACA KESMEĞE BAŞLADILAR. DAHA ÇOK KALABALIK VE HAREKETLİ YERLERE SALDIRAN BİTKİLER MUAZZAM PANİKLERE VE KORKUNÇ TRAFİK KAZALARINA SEBEP OLUYORLARDI...
ALLAHIM, NEDİR BU AFET? YÜZLERCE BİNLERCE VAR.
BEN KAÇIYORUM.
BİTKİLERİN OBUR KOLLARI PARMAKLIKLARIN ARASINDAN BİLE EN KÜÇÜK BİR BESİN MADDESİNİ ALIYORLARDI...
O DA NE?..
ŞEHRİN ÇARŞILARI DA BU KORKUNÇ BİTKİLERLE BAŞTANBAŞA DOLMUŞTU...
İMDAT!
SEPETİMİ KAPTI!..
YİYECEK TAŞIYAN BİR KAMYON DA YÜRÜYEN BİTKİLERİN TAARRUZUNA MARUZ KALMIŞTI...
BU SIRADA BİR KAÇ MİL ÖTEDE PROFESÖR POL LODER, ASKERİ KUVVETLERLE BİRLİKTE BİTKİLERİN ÖNÜNDEN GERİ ÇEKİLİYORLARDI...
ÇABUK OLUN! HEPİMİZİ ÇİĞ ÇİĞ YİYECEKLER! ASKERLERİ DE ÇEKİN!..
HEMEN ÇEKİLİYORUZ PROFESÖR.

ŞİMDİ NE YAPACA_ĞIZ PROFESÖR ?.. BİTKİLERİ ÖLDÜREMEDİK.
ŞEHİRDEN HABER VAR EFEN_DIM. BİTKİLER HER TARAFA DEHŞET SAÇIYORMUŞ.
BELKİ AĞIR TANKLARLA ONLARI EZEBİLİ_RİZ...
BİRAZ SONRA TANKLAR DA GELMİŞTİ...
BU DA FAYDA ETMEZ_SE HEPİMİZİN SONU GELDİ DEMEKTİR. ALLAHIN BELALARI, HER GEÇEN SANİYE BİNLERCE BİRDEN ÇOĞALIYOR_LAR...
BİR DOMATES BAHÇESİNDE AĞIR TANKLAR, BAHÇEYİ HARABEYE ÇEVİREN BİTKİLERİN ÜZERİNE YÜRÜDÜLER...
TAMAM! İLERİ!..
TANK, BİR KAÇ BİTKİYİ EZİNCE ÖTEKİLER TEHLİKEYİ SEZİP KA_ÇIŞTILAR...
KAÇTIK_LARINI MER_KEZE BİLDİ_RİN.
DİKKAT! SOL TARAFIMIZI SARIYORLAR!
BAKIN BİR GAZ ÇIKARMA_ĞA BAŞLADI_LAR.
BİTKİLERİN ÇIKARDIĞI GAZ ETRAFI BİR SİS GİBİ SARMIŞTI. YÜZ_BAŞI ÖK_SÜRDÜ...
AAAGH!
BİTKİLER ZEHİRLİ GAZ ÇIKAR_MAĞA BAŞ_LADILAR.
PROFESÖR, CİPİ ORADAN UZAK_LAŞTIRDI...
DEVAMI GELECEK SAYIMIZDA

24 Bisiklet

KAZANAN NUMARALARI

BEŞİNCİ

SAYIDA İLÂN EDİYORUZ.

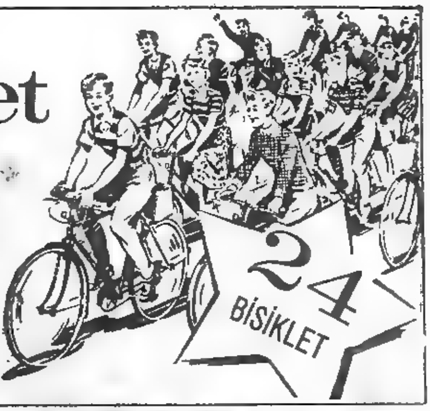

GOL KRALI

AVUSTRALYA'DA ZENGİN BİR ÇİFTLİK SAHİBİ, DÜNYA KUPASI MAÇLARINA HAZIRLANMAK İÇİN ORADA SERİ FUTBOL MAÇLARI TERTİPLEMEYİ DÜŞÜNMÜŞTÜ. FUTBOL MAÇLARI İÇİN AVUSTRALYA'DA BULUNAN ROVER TAKIMI, TURNUVAYA KATILMAYI KABUL ETMİŞ VE SON DERECE ACAYİP KİMSELERDEN KURULU BİR BREZİLYALILAR TAKIMI İLE OYNAMAYA BAŞLAMIŞTI.

ÇARLTON'UN ZENGİN DAYISI CEPPİ KATEL İSE ROVER TAKIMI UĞRUNA ÇİFTLİĞİNİ BAHSE KOYMUŞTU...
HAYDİ, KIMILDA-YIN!
FAYDASIZ CEPPİ... ÇİFTLİĞİNİ KAYBETTİN GİTTİ...
BARON ALAYLI ALAYLI KONUŞURKEN CEPPİ KATEL HÂLÂ GÜVENİNİ KAYBET-MEMİŞTİ...
BENİM BREZİLYALILARIM BUNDAN SONRA BAKALIM DAHA HANGİ TAKIMLARI YENECEKLER...
ÖNCE BİZİM-KİLERİ YENSİN-LER DE... KURU SIKI ATMA BARON!
ÇARLTON SAHA-DA ARKADAŞLA-RI İLE BİR KONUŞMA YAPTI.
BUNLAR ALLAHIN BELA-SI ŞEYLERMİŞ. NE YANA OLUR-SA OLSUN PASLA-RIMIZ BİRBİRİMİ-Zİ BULSUN. TOPU KAPTIRMAYIN.
EVET... ÇALIM YAP-MIYALIM, KOLLEKTİF OYNIYALIM.
ÇARLTON, EN SÜRATLİ ADAM TONİ İLE DE KONUŞTU.
SENDEN ÇOK ŞEY BEKLİYO-RUZ.
ÇALIŞA-CAĞIM.
ROVER OYUNA BAŞLADI.
TAMAM. TOPU ON-LARA VERME-YİN.
NE HÜ-CUM EDİYOR-LAR NE SAVUNU-YORLAR. BU NE İŞ?
TOP ÇARLTON'A GELDİ.
KENDİMİZİ YOR-MIYALIM. ONLAR SALDIRMIYOR.
YAKA-LA!
ÇARLTON ÇARLTON! HAYDİ ASLA-NIM!
BOŞUNA UĞRAŞIYOR-LAR. BİZİM KALECİYİ KİMSE GE-ÇEMEZ!
UUUUHHH!
EYVAH! ÇARLTON'UN AYAĞI TAKILDI.

3
DEV KALECİ, TOPU YAKALAMAK İÇİN HAZIRLANDI. BU ARADA TONİ DE TOPA KOŞUYORDU...
MAHSUSTAN SENDELER GİBİ YAPIP KALECİYİ ŞAŞIRTTIM.
VE ROVER TAKIMININ SÜRATLİ ADAMI TONİ KOŞARAK TOPA YETİŞTİ, KIL PAYI, AĞLARA ÇAKTI...
TAMAM GOL GOOOL!
ŞİMDİ MAÇ 1-1 BERABERE OLMUŞTU.
BİRAZ DAHA NUMARA...SONRA GERÇEK FUTBOL.
BİZİM DE HİLEMİZ OLDUĞUNU BİLSİNLER.
SANTRAHAF OSSİ TAM VAKTİNDE PASINI ATTI.
ÇOK GÜZEL.
DEV KALECİ BUNU YAKALASIN BAKALIM...
TOP BLAKİ'YE KADAR GELMİŞTİ...
OLDU. AAAH!
KAFALAR AMMA DA ÇARPIŞTI...
TOP ŞİMDİ DAVSON'DA.
DAVSON DA ÇARLTON'DAN AŞAĞI KALMAZ.
VE TOP KALEYE UÇTU...
ALLAHIM! BEN GÖZLERİMİ KAPATIYORUM.
KALECİ İNLER GİBİ HOMURDANDI...
YAKALIYAMADI. DİREĞE ÇARPTI...
DEVAMI GELECEK SAYIDA.

KAPLAN OKUYUCULARINA VOLKSWAGEN OTOMOBİL HEDİYE EDİYOR

baştarafı 2.Sayfada

OTOMOBİL KUR'ASI NASIL YAPILACAK:

KAPLAN her hafta dağıtacağı hediyelerden ayri olarak, Hususi bir Çekiliş ile Okuyucularına vereceği OTOMOBİL için aşağıda bir örneğini bastığımız OKUYUCU KARTLARINI dağıtıyor..

HER KART NUMARALI

Altıncı Sayıdan itibaren dağıtımına başlanacak Kartların üzerinde, Numaratör ile basılmış bir NUMARA bulunmaktadır. Her okuyucu sahip olacağı Kartın üzerinde bulunan o Numara ile OTOMOBİL HEDİYE KUR'ASINA iştirak edecektir.

KUPONLU

Altıncı Sayıdan itibaren ayrıca OTOMOBİL HEDİYE KUPONLARI da neşredilmege başlanacak. Bu kuponlardan yirmi adedini KARTINIZIN arkasında gösterilen yere yapıştırmak lâzımdır. Kur'a Sonucu Kendi Kartının numarasına otomobil isabet eden okuyucunun, velisi ile birlikte, idaremize ibraz edeceği Kartında KUPONLARIN tamam olması lâzımdır.

Kuponlari eksik bulunan kart muteber addedilmez.

ANCAK BIR KART DOLDURULABİLİR

KAPLAN Mecmuasının OTOMOBİL KUR'ASI İÇİN dağıttığı Kartlardan, bir okuyucu ancak bir tanesini doldurabilir. Bir ailenin çocukları ayri kart sahibi olabilirler. KARTLAR Zatidir.. başkası tarafından kullanılamaz Başkasına devredilemez..

KAPLAN YAYINLARI

KAPLAN

VOLKSWAGEN OTOMOBİL HEDİYE KUR'ASI

OKUYUCU KARTI

İsmi ve Soy Adı...Velisi..................................

KAPLAN K YAYINLARI

Yaşı.. ....

Adresi..

Kur'a numarası

KAPLAN

OKUMAKLA KAZANMA ŞANSINIZ ARTAR.

KAPLAN'IN OKUYUCULARINA BÜYÜK HEDİYESİ

BEDAVA!

VOLKSWAGEN OTOMOBİL

geniş Tafsilat 27. sayfada

BEŞİNCİ SAYININ HEDİYESİ :

2 TRANSİSTOR RADYO

1000 KALEM

6170